

PŮDORYS - ukončení/přístup na nástupiště směr Chrast u Chrudimi

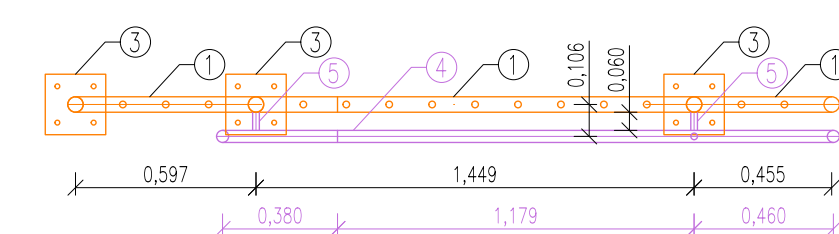

↑ POHLED - A

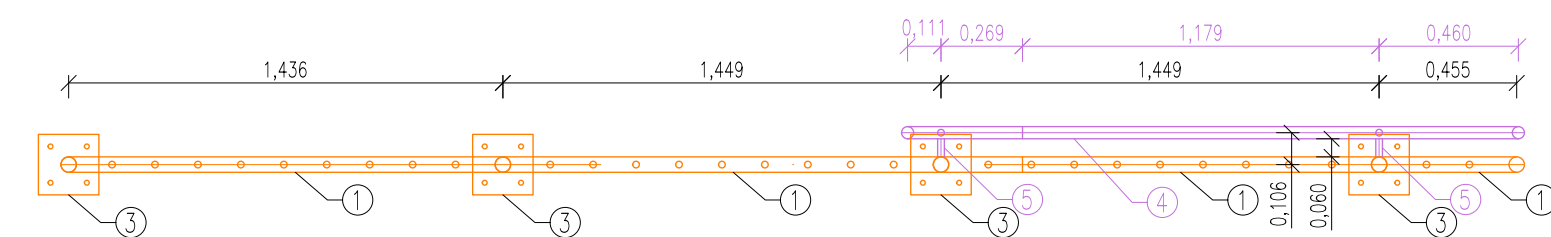

↑ POHLED - B

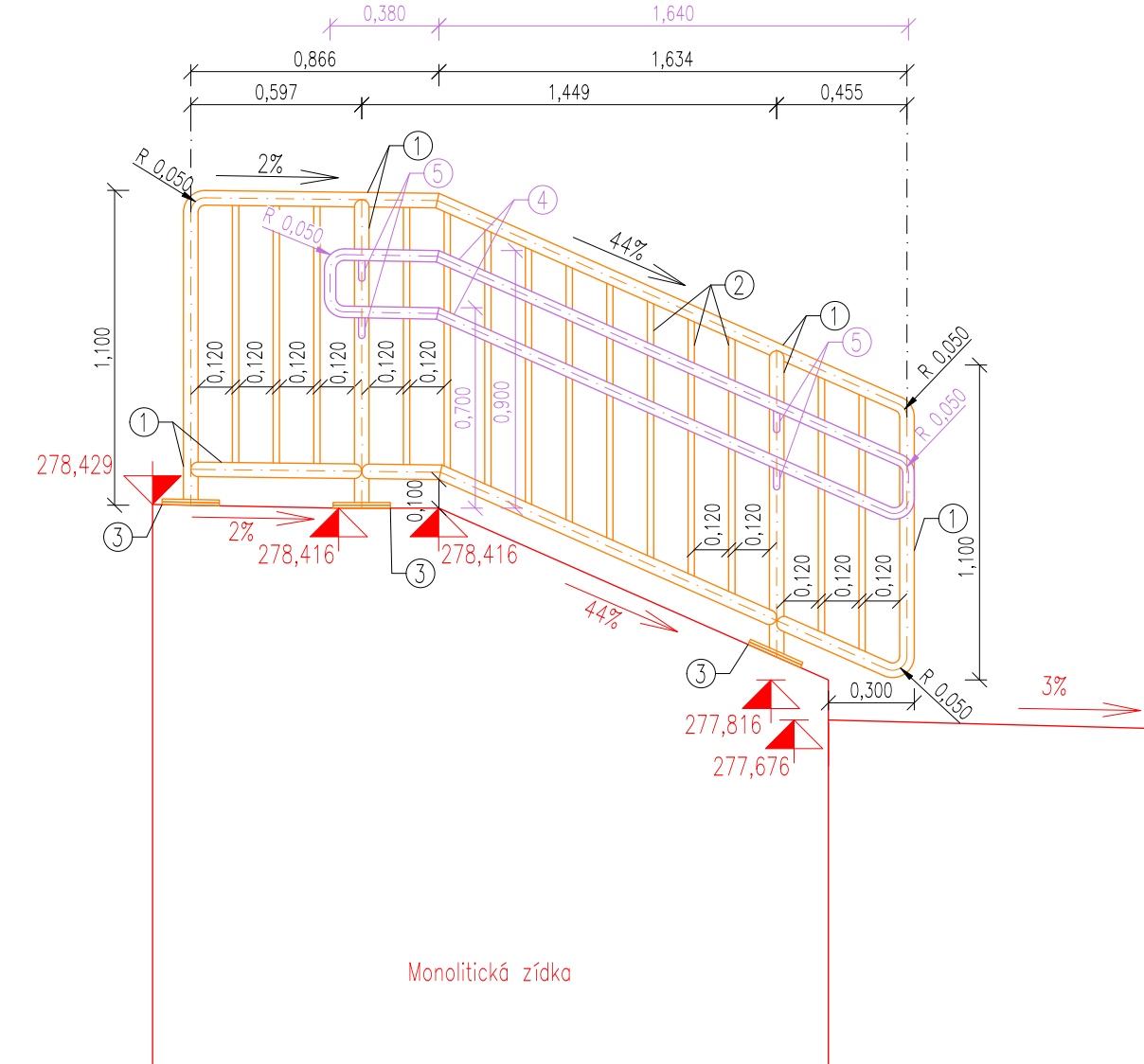

POHLED - B

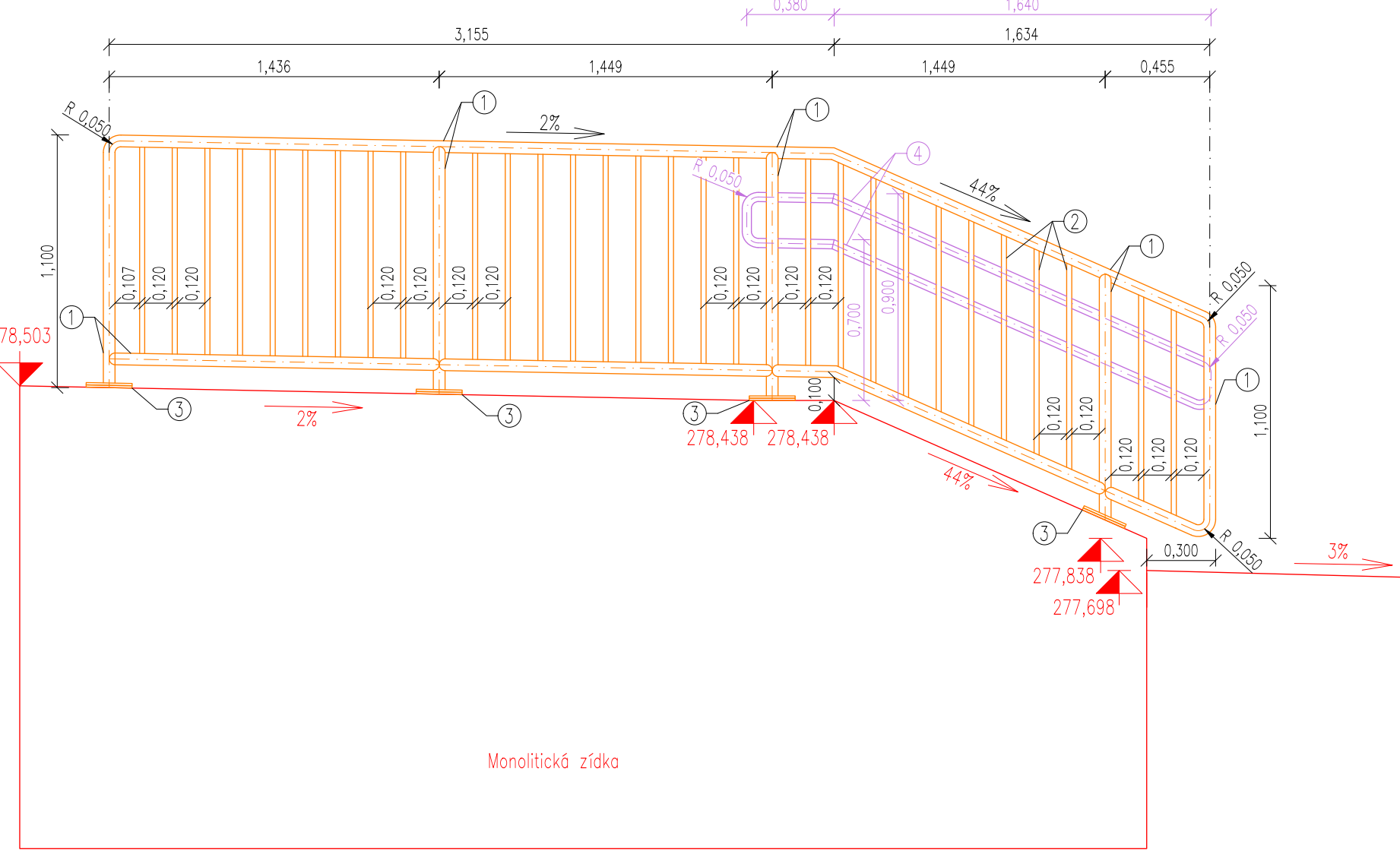

PŮDORYS - ukončení/přítup na nástupiště směr Slatiňan

↑ POHLED - C

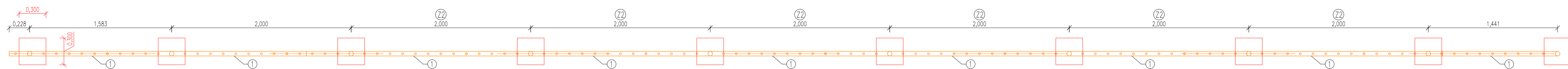

↑ POHLED - E

POHLED - C



POHLED - E

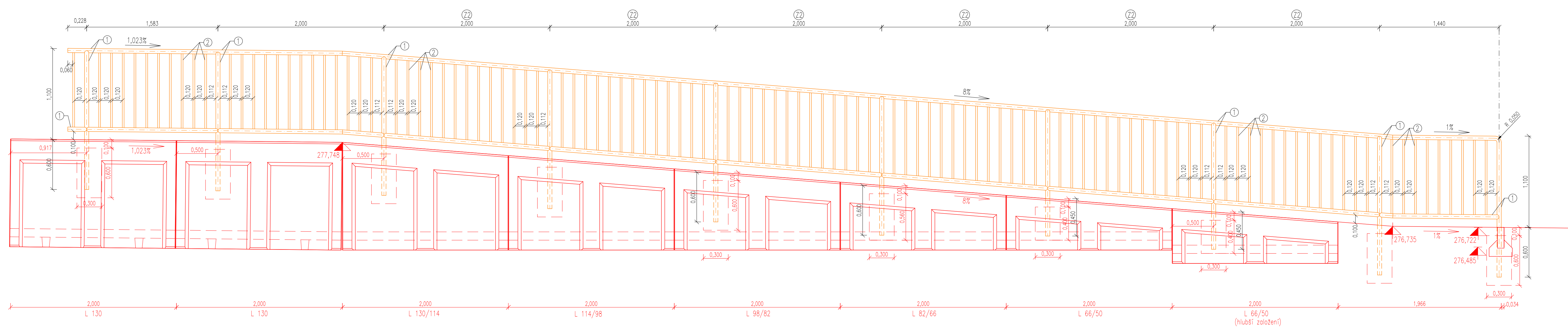

PATNÍ DESKA
M 1:5

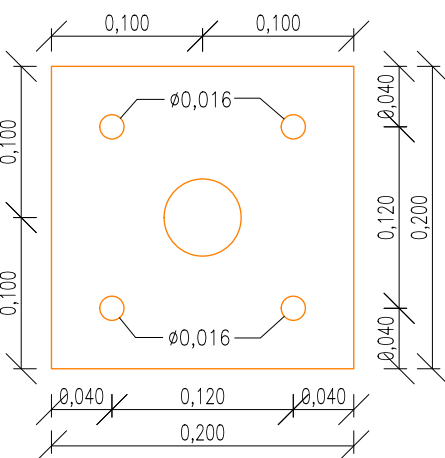

Závětové tyče vetknuté do betonového prefabrikátu chemickou kotvou, kotvící patka nasunutá na závětové tyče a ukotvena matkami, matka bude opatřena gumovou krytkou.

POHLED - D

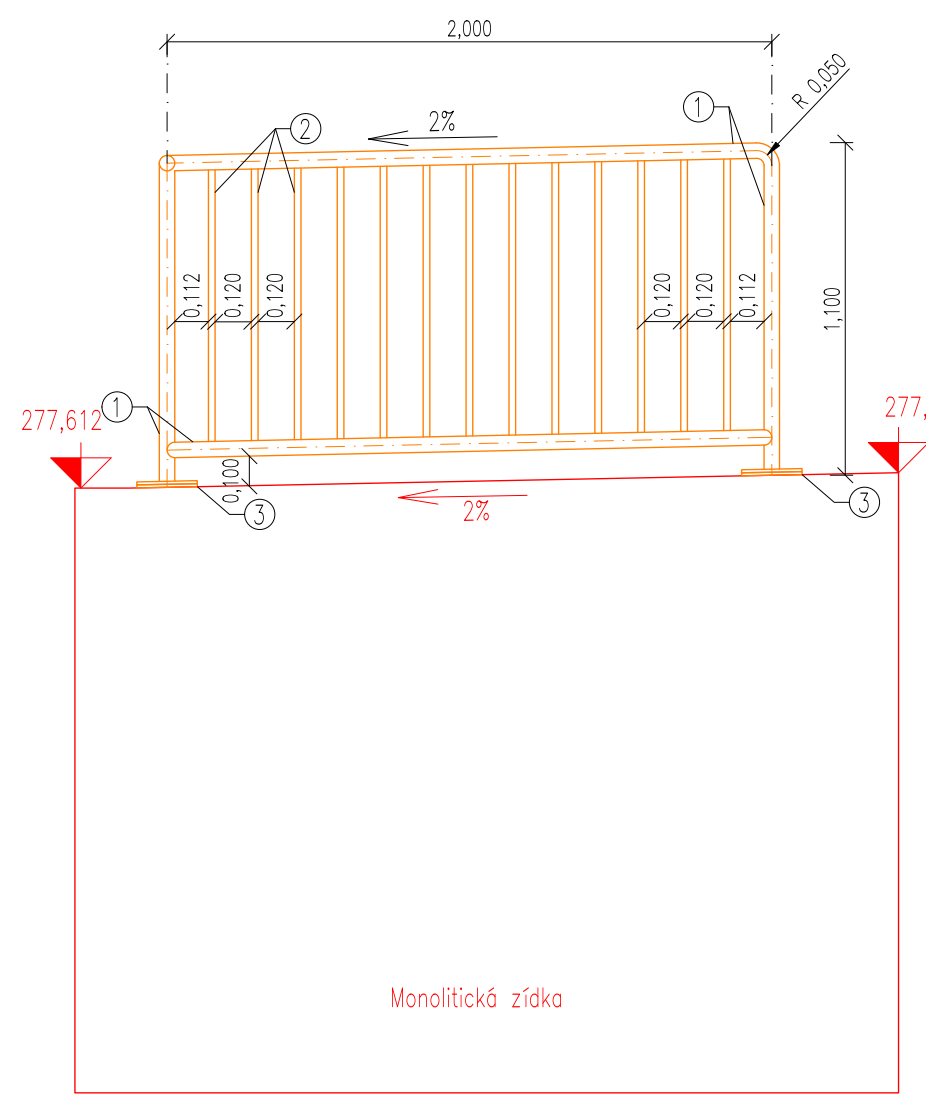

Povrchová ochrana ocelové konstrukce se provede ve výrobě ve schválené skladbě dle předpisu S2DC S5/4 – ONS 21, celková tloušťka nátěrového systému – 240 µm;

Předpokládá se následující barevné řešení:
RAL 7016 (antrocitová šedá)

Kotvení zbradlí v místě dlažby bude provedeno do betonových patek pod dlažbou. V místě monolitických židek bude provedeno kotvení pomocí chemických kotev a patní desky.

Konstrukční uspořádání zábrodlí a zábrodelních modelů musí odpovídat platné legislativě a normám, zvláště ČSN 73 4959 a ČSN 74 3305 v platném znění.

POZOR:
Řešené detaily zobrazení jsou pouze orientační, skutečné provedení bude navrženo dodavatelem stavby v rámci dílenské dokumentace.

② SMÍŠKA VÝPLNĚ pr. 22mm, tl. 2,6mm

③ PATNÍ DESKA

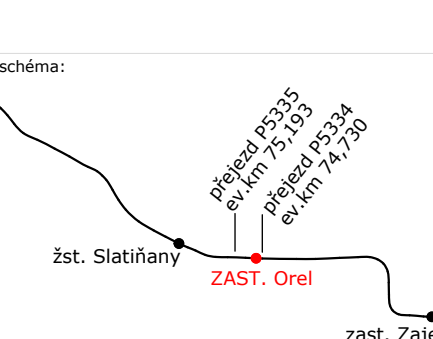
Jméno uchazele: _____ <div style="text-align: center;">  </div>		Půd: _____ Razítko správného osoby: _____ Písem: _____ Datum: _____			
Rozvíze: 002 Datum: 16.09.2021 Písop: Dokumentace pro přímou výstavbu Zast. Zaječovice		Kvalifikace: Ing. Václav Míčan Datum: _____			
<table border="1" style="width: 100%; border-collapse: collapse;"> <tr> <td style="width: 50%; vertical-align: top;"> Stavěvní/investor: Stavěvní investor: Adresa: </td> <td style="width: 50%; vertical-align: top;"> Správa železniční státní organizace (Blažkova 1/0037, 110 00 Praha 1) Stavební správa výhled Řešitelka 773/3, 779 00 Olomouc </td> </tr> </table>				Stavěvní/investor: Stavěvní investor: Adresa:	Správa železniční státní organizace (Blažkova 1/0037, 110 00 Praha 1) Stavební správa výhled Řešitelka 773/3, 779 00 Olomouc
Stavěvní/investor: Stavěvní investor: Adresa:	Správa železniční státní organizace (Blažkova 1/0037, 110 00 Praha 1) Stavební správa výhled Řešitelka 773/3, 779 00 Olomouc				
<table border="1" style="width: 100%; border-collapse: collapse;"> <tr> <td style="width: 50%; vertical-align: top;"> Zhotovitel díla: Adresa: Kontakt: Zhotovitel objektu: Adresa: Kontakt: </td> <td style="width: 50%; vertical-align: top;"> PRODIN a.s. K Vápenka 2745, 530 02 Pardubice T: +420 466 055 111 E: info@prodin.cz PRODIN a.s. K Vápenka 2745, 530 02 Pardubice T: +420 466 055 111 E: info@prodin.cz </td> </tr> </table>				Zhotovitel díla: Adresa: Kontakt: Zhotovitel objektu: Adresa: Kontakt:	PRODIN a.s. K Vápenka 2745, 530 02 Pardubice T: +420 466 055 111 E: info@prodin.cz PRODIN a.s. K Vápenka 2745, 530 02 Pardubice T: +420 466 055 111 E: info@prodin.cz
Zhotovitel díla: Adresa: Kontakt: Zhotovitel objektu: Adresa: Kontakt:	PRODIN a.s. K Vápenka 2745, 530 02 Pardubice T: +420 466 055 111 E: info@prodin.cz PRODIN a.s. K Vápenka 2745, 530 02 Pardubice T: +420 466 055 111 E: info@prodin.cz				
Hlavní projektant (HIP): Ing. Petr Burda		Specialista: Martin Lipenský, DiS.			
<table border="1" style="width: 100%; border-collapse: collapse;"> <tr> <td style="width: 50%; vertical-align: top;"> Název stavby (titul): Název části: Název objektu/dílo části: Název přílohy: Název dílu části přílohy: Odpovědný projektant: Kraj: Pardubický </td> <td style="width: 50%; vertical-align: top;"> Výstavba železniční zastávky Orel Nástupišť ZAST Orel, nástupišť Detaily zboradil Zpracovatel přílohy: Ing. Václav Míčan Formát: 1:25 Měřítko: 1 x A4 TUDU: 16:11 </td> </tr> </table>				Název stavby (titul): Název části: Název objektu/dílo části: Název přílohy: Název dílu části přílohy: Odpovědný projektant: Kraj: Pardubický	Výstavba železniční zastávky Orel Nástupišť ZAST Orel, nástupišť Detaily zboradil Zpracovatel přílohy: Ing. Václav Míčan Formát: 1:25 Měřítko: 1 x A4 TUDU: 16:11
Název stavby (titul): Název části: Název objektu/dílo části: Název přílohy: Název dílu části přílohy: Odpovědný projektant: Kraj: Pardubický	Výstavba železniční zastávky Orel Nástupišť ZAST Orel, nástupišť Detaily zboradil Zpracovatel přílohy: Ing. Václav Míčan Formát: 1:25 Měřítko: 1 x A4 TUDU: 16:11				
<table border="1" style="width: 100%; border-collapse: collapse;"> <tr> <td style="width: 50%; vertical-align: top;"> Číslo přílohy: Stupel dokumentace: DUPŠ + POPS Smluvní datum zpracování: 16.09.2021 </td> <td style="width: 50%; vertical-align: top;"> Číslo přílohy: 0. 2. 3. 2. 0. 2. 0. 0. 5. 16.09.2021 </td> </tr> </table>				Číslo přílohy: Stupel dokumentace: DUPŠ + POPS Smluvní datum zpracování: 16.09.2021	Číslo přílohy: 0. 2. 3. 2. 0. 2. 0. 0. 5. 16.09.2021
Číslo přílohy: Stupel dokumentace: DUPŠ + POPS Smluvní datum zpracování: 16.09.2021	Číslo přílohy: 0. 2. 3. 2. 0. 2. 0. 0. 5. 16.09.2021				